

Bungalowpark en Camping
Felsenhof in Gerolstein
Vulkaneifel



Prijslijst 2024

Hartelijk welkom
in bungalowpark en camping Felsenhof
Vakantie voor de hele familie in het hart van de Eifel.

felsenhof.de - Tel. +49 6591 3129 - Am Stausee - 54568 Gerolstein (Vulkaneifel)

Felsenhof

Bungalows 2024

Korting	4 persoons bungalow vrijstaand (type L-A4)			5 persoons bungalow vrijstaand (type B5)			4 persoons zomerchalet (type G4)			
	Week	Weekend	Midweek	Week	Weekend	Midweek	Week	Weekend	Midweek	
06.01 – 16.03	1	365 €	260 €	305 €	-	-	-	-	-	-
16.03 – 23.03	1	415 €	295 €	355 €	-	-	-	-	-	-
23.03 – 30.03	1	495 €	360 €	430 €	-	-	-	-	-	-
30.03 – 06.04	1	495 €	WO	430 €	-	-	-	-	-	-
06.04 – 20.04		495 €	360 €	430 €	-	-	-	-	-	-
20.04 – 27.04	1	585 €	420 €	495 €	575 €	410 €	490 €	-	-	-
27.04 – 04.05	1	650 € *	460 € *	555 € *	630 € *	430 € *	540 € *	-	-	-
04.05 – 11.05	1	650 € *	460 € *	555 € *	630 € *	430 € *	540 € *	650 € *	460 € *	555 € *
11.05 – 18.05	1	650 € *	WH *	555 € *	630 € *	WH *	540 € *	650 € *	WH *	555 € *
18.05 – 25.05	1	650 € *	WP *	555 € *	630 € *	WP *	540 € *	650 € *	WP *	555 € *
25.05 – 01.06	1	650 € *	460 € *	555 € *	630 € *	430 € *	540 € *	650 € *	460 € *	555 € *
01.06 – 08.06	1	650 € *	WFL *	555 € *	630 € *	WFL *	540 € *	650 € *	WFL *	555 € *
08.06 – 29.06	1	650 € *	460 € *	555 € *	630 € *	430 € *	540 € *	650 € *	460 € *	555 € *
29.06 – 06.07	1	760 € *	540 € *	650 € *	715 € *	495 € *	610 € *	760 € *	540 € *	650 € *
06.07 – 13.07	1	950 € *	-	810 € *	910 € *	-	775 € *	950 € *	-	810 € *
13.07 – 17.08	-	1045 € *	-	-	975 € *	-	-	1045 € *	-	-
17.08 – 24.08	-	950 € *	-	810 € *	910 € *	-	775 € *	950 € *	-	810 € *
24.08 – 31.08	-	780 € *	555 € *	665 € *	710 € *	510 € *	610 € *	780 € *	555 € *	665 € *
31.08 – 07.09	1	670 € *	460 € *	555 € *	630 € *	430 € *	530 € *	670 € *	460 € *	555 € *
07.09 – 05.10	1	555 € *	395 € *	475 € *	525 € *	385 € *	430 € *	555 € *	395 € *	475 € *
05.10 – 12.10	1	595 € *	WT *	515 € *	555 € *	WT *	475 € *	-	-	-
12.10 – 02.11	1	650 € *	460 € *	555 € *	625 € *	430 € *	525 € *	-	-	-
02.11 – 09.11	1	505 €	360 €	430 €	460 €	325 €	385 €	-	-	-
09.11 – 14.12	1	365 €	265 €	305 €	-	-	-	-	-	-

WO | Paasweekend (vr – di),
29.03 - 02.04.2024

465 €

-

-

WH | Hemelvaart (woe – zo),
08.05 - 12.05.2024

600 € *

585 € *

600 € *

WP | Pinksteren (vr -di),
17.05 - 21.05.2024

555 € *

540 € *

555 € *

WF | Fronleichnam (woe – zo),
29.05 - 02.06.2024

600 € *

585 € *

600 € *

WT | Tag der Deutschen Einheit
(woe – zo), 02.10 - 06.10.2024

510 € *

475 € *

-

* Huurprijs inclusief energie

Felsenhof Bungalows 2024		6 persoons bungalow vrijstaand (type L-C6)			10 persoons bungalow vrijstaand (type L-D10 + L-D8)			4 persoons chalet vrijstaand (type L-E4)			4 persoons chalet vrijstaand (type L-F4)		
		Week	Weekend	Midweek	Week	Weekend	Midweek	Week	Weekend	Midweek	Week	Weekend	Midweek
05.01 – 15.03	1	-	-	-	-	-	-	545 €	465 €	465 €	455 €	390 €	390 €
15.03 – 22.03	1	-	-	-	-	-	-	615 €	525 €	525 €	515 €	435 €	435 €
22.03 – 29.03	1	575 €	410 €	495 €	960 €	715 €	815 €	770 €	550 €	660 €	625 €	445 €	535 €
29.03 – 05.04	1	575 €	WO	495 €	960 €	WO	815 €	770 €	WO	660 €	625 €	WO	535 €
05.04 – 19.04	1	575 €	410 €	495 €	960 €	715 €	815 €	770 €	550 €	660 €	625 €	445 €	535 €
19.04 – 26.04	1	645 €	460 €	555 €	1055 €	755 €	905 €	880 €	630 €	750 €	730 €	525 €	625 €
26.04 – 03.05	1	730 € *	525 € *	630 € *	1205 € *	875 € *	1025 € *	970 € *	695 € *	835 € *	810 € *	575 € *	690 € *
03.05 – 10.05	1	730 € *	525 € *	630 € *	1205 € *	875 € *	1025 € *	970 € *	695 € *	835 € *	810 € *	575 € *	690 € *
10.05 – 17.05	1	730 € *	WH *	630 € *	1205 € *	WH *	1025 € *	970 € *	WH *	835 € *	810 € *	WH *	690 € *
17.05 – 24.05	1	730 € *	WP *	630 € *	1205 € *	WP *	1025 € *	970 € *	WP *	835 € *	810 € *	WP *	690 € *
24.05 – 31.05	1	730 € *	525 € *	630 € *	1205 € *	875 € *	1025 € *	970 € *	695 € *	835 € *	810 € *	575 € *	690 € *
31.05 – 07.06	1	730 € *	WFL *	630 € *	1205 € *	WFL *	1025 € *	970 € *	WFL *	835 € *	810 € *	WFL *	690 € *
07.06 – 28.06	1	730 € *	525 € *	630 € *	1205 € *	875 € *	1025 € *	970 € *	695 € *	835 € *	810 € *	575 € *	690 € *
28.06 – 05.07	1	820 € *	575 € *	700 € *	1235 € *	885 € *	1060 € *	1110 € *	785 € *	945 € *	950 € *	680 € *	810 € *
05.07 – 12.07	1	935 € *	-	795 € *	1390 € *	-	1190 € *	1375 € *	-	1180 € *	1185 € *	-	1015 € *
12.07 – 16.08	-	1125 € *	-	-	1635 € *	-	-	1515 € *	-	-	1295 € *	-	-
16.08 – 23.08	-	1040 € *	-	890 € *	1495 € *	-	1280 € *	1375 € *	-	1180 € *	1185 € *	-	1015 € *
23.08 – 30.08	-	845 € *	595 € *	720 € *	1230 € *	880 € *	1055 € *	1125 € *	795 € *	965 € *	975 € *	695 € *	840 € *
30.08 – 06.09	1	740 € *	530 € *	630 € *	1185 € *	845 € *	1015 € *	975 € *	695 € *	835 € *	835 € *	590 € *	715 € *
06.09 – 04.10	1	630 € *	450 € *	540 € *	1020 € *	730 € *	875 € *	810 € *	575 € *	690 € *	695 € *	495 € *	595 € *
04.10 – 11.10	1	675 € *	WT *	575 € *	1110 € *	WT *	945 € *	870 € *	WT *	745 € *	750 € *	WT *	640 € *
11.10 – 01.11	1	725 € *	515 € *	620 € *	1210 € *	860 € *	1025 € *	935 € *	670 € *	795 € *	810 € *	575 € *	690 € *
01.11 – 08.11	1	575 €	415 € *	495 €	960 €	815 €	815 €	755 €	645 €	645 €	630 €	540 €	540 €
08.11 – 13.12	1	-	-	-	-	-	-	545 €	465	465 €	455 €	390 €	390 €
WO Paasweekend (vr – di), 29.03 - 02.04.2024		535 €			890 €			745 €			610 €		
WH Hemelvaart (woe – zo), 08.05 - 12.05.2024		670 € *			1125 € *			870 € *			750 € *		
WP Pinksteren (vr -di), 17.05 - 21.05.2024		630 € *			1025 € *			805 € *			690 € *		
WF Fronleichnam (woe – zo), 29.05 - 02.06.2024		670 € *			1125 € *			870 € *			750 € *		
WT Tag der D. Einheit (woe – zo), 02.10 - 06.10.2024		575 € *			950 € *			745 € *			640 € *		

* huurprijs inclusief energie

Prijs- en verhuurinformatie bungalows

Korting 1:

14 dagen huren = 12 dagen betalen

Flexibel boeken:

Buiten de schoolvakanties kunt u uw voorkeur van aankomst- en vertrekdatum aangeven.

Standaard verhuurperiodes:

- Week: vrijdag - vrijdag (type L-C6, L-D10, L-E4 en L-F4)
- Week: zaterdag - zaterdag (type L-A4, B5 en G4)
- Weekend: vrijdag - maandag
- Midweek: maandag - vrijdag

Huurartikelen bungalows:

- | | |
|-------------------------------------|-----------------|
| • Kinderbox, -bedje, -stoeltje | 7,50 € per week |
| • Kinderbadje | 2,50 € per week |
| • Beddengoed (per éénpersoons bed) | 9,50 per week |
| • Comfortabele tuinstoel met kussen | 5,00 € per week |

Bijkomende kosten:

- Energie zomermaanden: de huurprijzen zijn **inclusief** energie (mei t/m oktober)
- Energie wintermaanden: november t/m april berekenen wij een **vast tarief per dag**: Type **dag**: type L-A4, L-E4 en L-F4 € 6,50 / type B5 € 8,00 / Type L-C6 € 9,50 / type L-D10: € 12,50
Reserveringskosten: éénmalig € 14,50
- Eindschoonmaak: € 75,00 (Type D10: € 140,00)
- Toeristenbelasting: zie rubriek toeristenbelasting
- WIFI **inclusief**

Extra personen:

- Extra personen: In de 4 persoons bungalow vrijstaand (type L-A4), 6 persoons bungalow vrijstaand (type L-C6) en 10 persoons bungalow vrijstaand (type D10) kan het maximaal aantal personen met 1 kind (tot 2 jaar) worden verhoogd met bijbetaling ter plaatse van € 30,00 per week.

Toeristenbelasting / GeroGastCard:

Ter bevordering van het regionale toerisme betalen overnachtende gasten in logiesverstrekende bedrijven in de gemeente Gerolstein, die lid zijn van Toerismevereniging Vulkaaneifel, sinds 1 januari 2024 een toeristenbelasting van 1,50 euro per persoon per nacht. Kinderen van 0 t/m 5 jaar en zakelijke en educatieve reizigers zijn vrijgesteld van deze toeristenbelasting.

O.a. gratis toegang tot het binnen- en buitenzwembad in Gerolstein, het Geologisch Museum en de Erlöserkirche.

WIFI:

Tijdens uw verblijf op ons park kunt u in uw bungalow gebruik maken van het Felsenhof WLAN / Wifi netwerk.

Huisdieren:

Huisdieren zijn niet toegestaan.

Roken:

In de bungalows is roken niet toegestaan.

Omschrijving bungalows

4 persoons bungalow vrijstaand (L-A4):

De bungalow (52 m²) is compleet vernieuwd en heeft een ruime woonkamer met een nieuwe eethoek, nieuwe zitgroep en tv met vlak beeldscherm (met diverse Nederlandse en Duitse programma's). Moderne open keuken met o.a. een vaatwasser, magnetron met grillfunctie, koffiezetapparaat, waterkoker, broodrooster, koelkast, en koken op gas. De bungalow heeft een slaapkamer met een 2 persoons bed (2 matrassen), een slaapkamer met 2 éénpersoons bedden. Op de bedden liggen éénpersoons dekbedden en kussens. Moderne badkamer met douche met thermostaatkraan, toilet en wastafel. Centrale verwarming, aparte bergruimte en op het terras staan tuinmeubels.

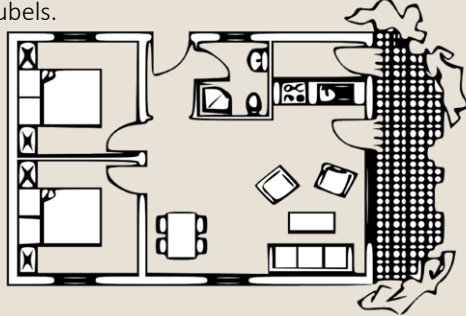

5 persoons bungalow vrijstaand (B5):

Deze bungalow (52 m², gerenoveerd in 2015) is compleet ingericht en beschikt over een woonkamer met zithoek, eethoek, tv met vlak beeldscherm (met diverse Nederlandse en Duitse programma's), afzonderlijke keuken met o.a. koffiezetapparaat, waterkoker, broodrooster, koelkast, afzuigkap, combimagnetron, vaatwasser, keramische kookplaat. De bungalow heeft een slaapkamer met een 2 persoons bed (2 matrassen) en een wastafel, een slaapkamer met een stapelbed en een slaapkamer met een éénpersoons bed. Op de bedden liggen éénpersoons dekbedden en kussens. Moderne badkamer met douche, toilet en wastafel. Accumulatieverwarming. Op het terras staan tuinmeubels.

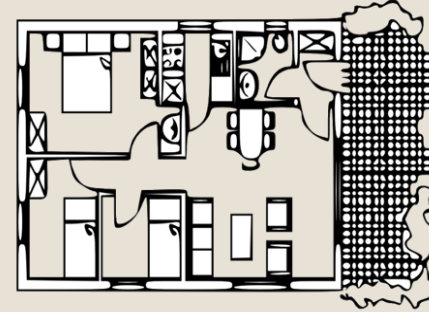

6 persoons bungalow vrijstaand (L-C6):

Deze geheel vernieuwde bungalow (61 m²) is compleet ingericht en beschikt over een woonkamer met nieuwe zithoek, eethoek, tv met vlak beeldscherm (met diverse Nederlandse en Duitse programma's). Moderne open keuken met o.a., koel- vries combinatie, magnetron met grillfunctie, waterkoker, broodrooster, koffiezetapparaat en een keramische kookplaat. De bungalow heeft 2 slaapkamers met elk een 2 persoons bed (2 matrassen) en een slaapkamer met stapelbed. Op de bedden liggen éénpersoons dekbedden en kussens. Moderne badkamer met douche (thermostaatkraan), toilet en wastafel. Centrale verwarming. Op het terras staan tuinmeubels.

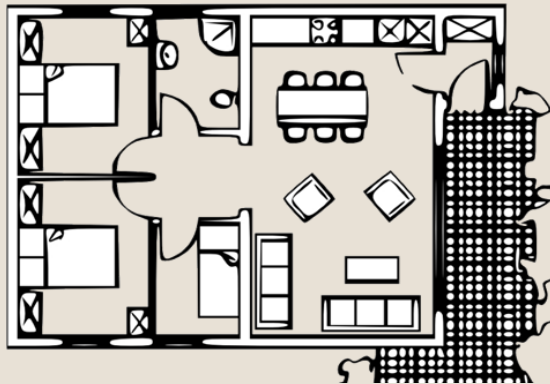

10 persoons bungalow vrijstaand (L-D10 + L-D8):

Deze vernieuwde bungalow (117 m²) bestaat uit 2 aparte wooneenheden. Beneden een 4-persoons en boven een 6-persoons woning. De bovenwoning is compleet ingericht en beschikt over een woonkamer met zithoek, eethoek, tv met vlak beeldscherm (Nederlandse en Duitse programma's), Beschikt over een moderne open keuken met eettafel voor 10 personen, vaatwasmachine, koffiezetapparaat, koelkast, waterkoker, keramische kookplaat, magnetron met grillfunctie. Centrale verwarming. De bungalow heeft 2 slaapkamers met elk een 2 persoons bed (2 matrassen) en een slaapkamer met stapelbed (op de bedden liggen éénpersoons dekbedden), badkamer met douche (thermostaat kraan), wc en wastafel. Op het overdekte terras staan terrasmeubels

De benedenwoning is gelijk aan de bovenwoning maar heeft echter 2 slaapkamers met elk een 2 persoons bed (2 matrassen), afzonderlijke moderne keuken, woonkamer met zithoek, eethoek en kleuren tv. Op het terras staan terrasmeubels.

Type L-D8:

Deze in 2023 geheel vernieuwde vrijstaande 8 pers. bungalow (100 m²) is grotendeels gelijk aan het type D10.

De bungalow bestaat uit 2 aparte wooneenheden. Het betreft een een 6-persoons woning boven en op de begane grond een 2 persoons studio (woon/slaapkamer). Aparte keuken en badkamer.

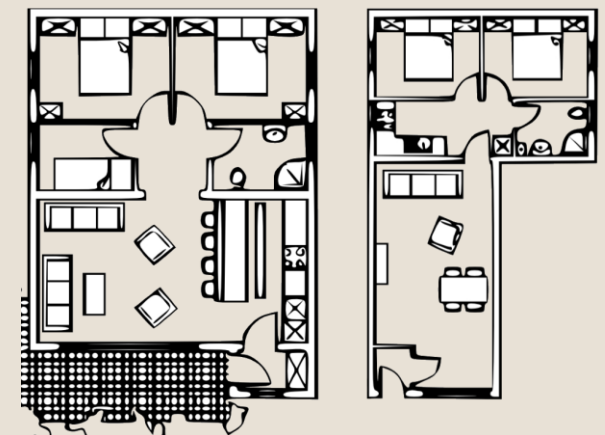

Omschrijving chalets.

4 Personen Chalet freistehend (L-E4):

Het geheel nieuwe chalet (55m²) heeft een trendy lessenaars dak en door de grote raampartijen (schuifpui) heeft u een prachtig uitzicht over Gerolstein en de Auberg. Op het indrukwekkende grote overdekte terras (37 m²) kunt u heerlijk genieten van uw vakantie. Op het terras staat een lounge set.

De woning is compleet nieuw en modern ingericht. TV met diverse Nederlandse en Duitse programma's. Moderne open keuken met o.a. een vaatwasser, combimagnetron (magnetron en heteluchtoven), koffiezetapparaat (Senseo), waterkoker, broodrooster, koelkast, en koken op gas. 2 slaapkamers met een 2 persoons bed (2 matrassen). Beide slaapkamers hebben een eigen badkamer met douche (thermostaatkraan), toilet en wastafel. Het chalet beschikt over centrale verwarming en een directe internetaansluiting op de glasvezelkabel.

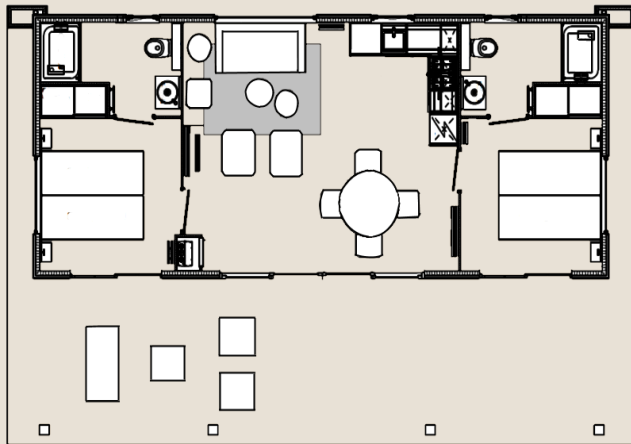

4 persoons chalet vrijstaand (L-F4):

Het geheel nieuwe chalet (50m²) heeft een trendy lessenaars dak en door de grote raampartijen (schuifpui) heeft u een prachtig uitzicht over Gerolstein en de Auberg. Op het ruime overdekte terras (17 m²) kunt u heerlijk genieten van uw vakantie. Op het terras staat een lounge set.

De woning is compleet nieuw en modern ingericht. TV met diverse Nederlandse en Duitse programma's, moderne open keuken met o.a. een vaatwasser, combimagnetron (magnetron en heteluchtoven), koffiezetapparaat (Senseo), waterkoker, broodrooster, koelkast en koken op gas. 1 slaapkamer met een 2 persoons bed (2 matrassen). 1 slaapkamer met 2 éénpersoons bedden. Badkamer met douche (thermostaatkraan) en wastafel. Afzonderlijk toilet met wastafel. Het chalet beschikt over centrale verwarming en een directe internetaansluiting op de glasvezelkabel.

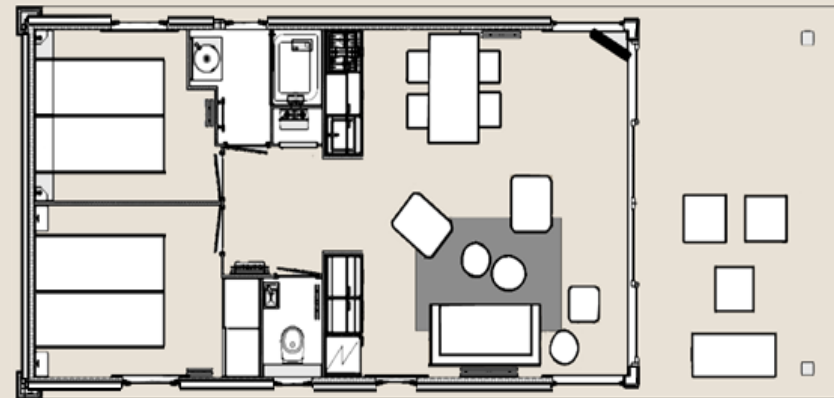

4 persoons zomerchalet (G4)

Het zomerchalet (in het voorjaar van 2020 geheel gerenoveerd) is compleet ingericht en heeft een gezellige woonkamer met eethoek, zitgroep en tv (met diverse Nederlandse en Duitse programma's). Moderne open keuken die compleet ingericht is met o.a. een koffiezetapparaat, koelkast, waterkoker, broodrooster, magnetron en koken op gas. Een slaapkamer met een tweepersoons bed (2 matrassen) en een slaapkamer met stapelbed. Op de bedden liggen éénpersoons dekbedden en kussens. Gezellige elektrische haard. Badkamer met douche (thermostaatkraan), toilet en wastafel. Op het terras staan tuinmeubels.

4 persoons zomerchalet 3: 50m² (Geheel gerenoveerd in 2020)

5 persoons zomerchalet 4: 60m² extra 1 persoons slaapkamer (geheel gerenoveerd in 2020)

4 persoons zomerchalet 5: 35m².

Felsenhof CAMPING

Seizoen 26.04 - 02.11.2024

Prijzen per nacht	26.04 - 08.05	08.05 - 12.05 (Hemelvaart)	12.05 - 17.05	17.05 - 21.05 (Pinkster- weekend)	21.05 - 29.05	29.05 - 02.06 (Fronleichnam)	02.06 - 28.06	28.06 - 31.08	31.08 - 02.11	
1. Kampeerplaats:	11,00 €	15,00 €	11,00 €	15,00 €	11,00 €	15,00 €	11,00 €	15,00 €	11,00 €	
2. Per persoon:	4,00 €	6,00 €	4,00 €	6,00 €	4,00 €	6,00 €	4,00 €	6,00 €	4,00 €	
3. Auto op de centrale parkeerplaats	1,50 €	1,50 €	1,50 €	1,50 €	1,50 €	1,50 €	1,50 €	1,50 €	1,50 €	
4. Millieueffing per persoon:	1,50 €	1,50 €	1,50 €	1,50 €	1,50 €	1,50 €	1,50 €	1,50 €	1,50 €	
5. Stroom per dag:	5,00 €	5,00 €	5,00 €	5,00 €	5,00 €	5,00 €	5,00 €	5,00 €	5,00 €	
6. Toeristenbelasting:	siehe unten	siehe unten	siehe unten	siehe unten	siehe unten	siehe unten	siehe unten	siehe unten	siehe unten	
Extra tent op uw plaats (max. 1 extra tent):	2,50 €	2,50 €	2,50 €	2,50 €	2,50 €	2,50 €	2,50 €	2,50 €	2,50 €	
Trekkersveld (o.a. voor wandelaars en fietsers):	- 1 persoon met tent € 15,00 per overnachting. - 2 personen met tent € 22,50 per overnachting. - extra persoon € 5,50 per overnachting					Alle faciliteiten van de Felsenhof staan vanzelfsprekend tot uw beschikking.				

Toeristenbelasting / GeroGastCard:

Ter bevordering van het regionale toerisme betalen overnachtende gasten in logiesverstreckende bedrijven in de gemeente Gerolstein, die lid zijn van Toerismevereniging Vulkaaneifel, sinds 1 januari 2024 een toeristenbelasting van 1,50 euro per persoon per nacht. Kinderen van 0 t/m 5 jaar en zakelijke en educatieve reizigers zijn vrijgesteld van deze toeristenbelasting.

O.a. gratis toegang tot het binnen- en buitenzwembad in Gerolstein, het Geologisch Museum en de Erlöserkirche.

WIFI:

Tijdens uw verblijf op ons kampeerterrein kunt u gebruik maken van het sterke Felsenhof WLAN / Wifi netwerk.

Felsenhof – Informatie betreffende park en omgeving

Kenmerken park:

- Ca 7,5 ha groot
- 60 bungalows
- 20 kampeerplaatsen (vernieuwd kampeerterrein)
- Autovrij park
- midden in de natuur
- Recreatieprogramma in meivakantie en zomervakantie
- Stadj Gerolstein en restaurants op loopafstand
- Huisdieren zijn in de bungalows en op het kampeerterrein niet toegestaan.

Faciliteiten:

- Hoofdgebouw met receptie, sfeervolle bar, open haard en poolbiljards, recreatie zaal, mooi terras met uitzicht op rotspartijen
- Kinderzwembad (buiten)
- Minigolfbaan
- Padel-/Poptennisbaan (www.poptennis.com)
- Recreatiezaal met tafeltennistafels
- 2 speeltuinen
- Volleybalveld
- Voetbalveldje met kleine doeltjes
- Wasserette (wasmachines en drogers)
- Eenvoudig online versgebakken broodjes bestellen via onze bakkerij app (zie website)
- Felsenhof App, onze digitale informatiemap (zie website)

Handig om te weten:

- Toeristeninformatie (VVV) in centrum Gerolstein
- Overdekte tennisbanen in Gerolstein
- Binnen- en buitenzwembad Gerolstein op loopafstand. Voor gasten van de Felsenhof gratis toegang met GeroGastCard
- Station Gerolstein (Keulen – Trier). Voordelig reizen met de 'Minigruppenkarte'
- Fietsenhuur mogelijk (ook elektrische fietsen). Zie Felsehof app
- 3 huisartsenpraktijken in Gerolstein
- De beide centrale Felsenhof parkeerplaatsen zijn met camera's uitgerust.
- De supermarkten in Gerolstein zijn van maandag - zaterdag geopend tot 20.00/ 21.00 uur.
1 supermarkt tot 21.00 uur (supermarkten liggen ook op loopafstand)
- Diverse restaurants en bistro's in Gerolstein op loopafstand
- Kinderzwemmiddagen in het overdekte zwembad Gerolstein
- Iedere zaterdagochtend in Gerolstein: kleine boeren markt met regionale producten

Vakantietips

- De Vulkaaneifel rond Gerolstein is een uitzonderlijk mooie omgeving die ontstaan is door vulkaanuitbarstingen, aardbevingen en tropische zeeën. uitgestrekte bossen, rotspartijen, fossiele vindplaatsen, wildparken, schilderachtige stadjes en eeuwenoude burchten kenmerken dit landschap.
- Wandeltochten, fietsen, mountainbiken etc.
- IJsgrotten (bij Roth en Birresborn).
- Waterval in Nohn.
- Fietsroutes op fietspad (Kylltalroute, Maar- Moselroute, Vulkanroute).
- Vissen in Stausee of Kyll (snelstromend riviertje).
- Klimrotsen (Hustley) in Gerolstein.
- Maaren (kratermeren bij Daun, zwemmen).
- Zwembad Gerolstein (binnen- en buitenbad). Voor gasten van de Felsenhof gratis toegang met GeroGastCard.
- Zwemparadijs Cascade in Bitburg.
- Kuurzweembad Bad Bertrich / Zwemparadijs Euskirchen
- Adler• und Wolfspark Kasselburg .
- Pretpark Eifelpark Gondorf.
- Wilderlebnispark en zomerrodelbaan Daun
- Familiepretpark Klotten.
- Phantasialand bij Brühl (richting Keulen).
- Bezichtiging bronwaterwaterfabriek Gerolsteiner / Bitburger bierbrouwerij.
- Nürburgring (Formule 1 autoracecircuit).
- Indoor speeltuinen in Mayen en Trier.
- Dinosaurier Park Eifel
- Burcht Eltz bij Münstermaifeld / burchten in Manderscheid.
- Erlöserkerk Gerolstein (inrichting met goud mozaïek).
- Geologisch museum Trier / vulkaanmuseum in Manderscheid.
- Trier, oudste stad van Duitsland / Luxemburg.
- Cochem, Bernkastel•Kues aan de Moezel.
- Moezel (rondvaarten).
- Excursieboerderij in Gillenfeld.
- Etc.etc. ... voor allerhande informatie bent u van harte welkom aan de receptie.

Felsenhof - algemene voorwaarden

Voorwaarden

- Reserveren is mogelijk via de website, per email of telefonisch
- Feriendorf Felsenhof neemt alleen reserveringen in behandeling van personen die 18 jaar of ouder zijn. Reserveringen door personen jonger dan die leeftijd zijn dan ook niet geldig.
- Aankomst vanaf 15.00 tot 18.00 uur. Vertrek voor 10.00 uur. Komt u na 18.00 uur aan? Neem dan even telefonisch contact met ons op.
- Voor een campingplaats kunt u op de overeengekomen dag van aankomst als vermeld op de bevestiging van de reservering uw plaats vanaf 13.00 uur betrekken en op de overeengekomen vertrekdatum dient u de plaats vóór 12.00 uur vrijgemaakt te hebben.
- Huisdieren zijn in de bungalows en op het kampeerterrein niet toegestaan.
- In de bungalows mag niet gerookt worden.
- De huurprijs van de bungalows/chalets is inclusief energie. November t/m april geldt er een energietoeslag per dag. Hierbij verwijzen wij u naar de prijslijst.
- Alleen op de aankomst- en vertrekdatum kunt u, om in- en uit te laden, tot aan de bungalow / kampeerplaats rijden. Tijdens uw verblijf parkeert u op de centrale parkeerplaatsen.
- De huurder zal de bungalow netjes bewonen, waarbij hij zich verbindt alle schade door zijn toedoen aan de gehuurde bungalow incl. inrichting te vergoeden.
- De bungalows mogen slechts met het aantal personen worden bewoond, waarvoor zij zijn ingericht. Alleen voor een kind tot 2 jaar kan (bungalow type L-A4, L-C6 of L-D10), in overleg met Feriendorf Felsenhof, een uitzondering worden gemaakt.
- Reclamaties betreffende bungalow en inventaris, dient u op de aankomstdag te melden.
- De huurder dient de accommodatie bezemschoon op te leveren (dus: geen vuile vaat laten staan, beddengoed afhalen en opvouwen, keuken-, koelkast schoonmaken, etc).
- Uit veiligheidsoverwegingen is het niet toegestaan om tenten bij de accommodatie te plaatsen. Partytenten zijn bij de bungalows en op het kampeerterrein niet toegestaan.
- Onder bijzondere omstandigheden heeft de parkleiding het recht om u een andere bungalow toe te wijzen dan genoemd in het huurbewijs.
- De parkleiding heeft het recht om personen die zich niet aan de huurvoorwaarden / reglementen houden, zonder vergoeding, een verder verblijf in het park te ontzeggen.
- De parkleiding behoudt zich het recht voor, zonder opgave van redenen, afwijkende reserveringen, met name (jongeren) groepen, te weigeren, dan wel hieraan speciale voorwaarden te stellen.
- Feriendorf Felsenhof aanvaardt geen aansprakelijkheid voor verlies, diefstal of beschadiging aan particuliere eigendommen; ongevallen tijdens of tengevolge van uw verblijf; storingen aan technische apparatuur; geringe veranderingen van de inventaris.
- Kennelijke druk- en zetfouten binden Feriendorf Felsenhof niet.

Annulering:

Bij annulering door de gast gelden volgende annuleringsregels:

- tot 42 dagen voor de dag van aankomst: 50% v.d. reissom
- vanaf de 42ste dag (inclusief) tot de 28ste dag voor de dag van aankomst: 75% v.d. reissom
- vanaf de 28ste dag (inclusief) tot en met de dag van aankomst of later: 100% v. d. reissom

Extra omboekflexibiliteit

Wij bieden u flexibiliteit om uw vakantie tot 1 dag voor aankomst om te boeken naar een andere periode in geval van: gesloten grens, negatief reisadvies naar de regio van bestemming (code oranje of code rood, quarantaineplicht bij aan- en/of terugkomst in combinatie met een negatief reisadvies.

Bovenstaande dient op de officiële website van de Nederlandse overheid of overheid van het land van bestemming te worden gecommuniceerd. De huursom van de boeking blijft gelijk of wordt hoger. Als de gewijzigde boeking duurder wordt, dan betaalt u het verschil extra.

De parkleiding raadt u aan een annuleringsverzekering bij uw bank of verzekeringsmaatschappij af te sluiten.

Reservering – betaling:

Na ontvangst van uw schriftelijke of telefonische reservering, sturen wij u per omgaande de bevestiging respectievelijk de rekening. Uw betaling dient als volgt te geschieden:

- huursom tot € 250,- ineens bij ontvangst v. d. bevestiging
- Huursom boven € 250,-: 50% bij bevestiging, 50% 4 weken voor aankomst

De aan u toegestuurde bevestiging is tevens uw toegangsbewijs, mits aan de betalingsverplichtingen, die in de genoemde bevestiging vermeld staan, is voldaan.

Algemeen

- In de 4 persoons bungalows vrijstaand (type L-A4), 6 persoons bungalow vrijstaand (type L-C6) en de 10 persoons bungalow vrijstaand (type L-D10) kan het aantal personen met 1 kind (tot 2 jaar) worden verhoogd met bijbetaling ter plaatse à € 30,00 per week.
- De gast zorgt zelf voor bedlinnen, badhanddoeken. Bedlinnen kunt u ook bij ons huren. Hand- en theedoeken voor in de keuken zijn aanwezig.